



# Il partner informatico per la Pubblica Amministrazione

Soluzioni per l'area tecnica  
e gestione dei processi



DATAPIANO s.r.l.  
Galleria Progresso, 5  
30027 San Donà di Piave VE  
Tel. 0421 560272 - Fax 0421 333680  
[www.datapiano.it](http://www.datapiano.it) - [info@datapiano.it](mailto:info@datapiano.it)

# *CNED On-Line*

Le Pratiche Edilizie su WEB



**datapiano®**

la soluzione prima del problema.

# I VANTAGGI

- L'utilizzo di internet come canale diretto di comunicazione fra il Professionista e l'UTC
- Consente ai Professionisti di:
  - Inoltrare via internet le domande relative ad interventi edilizi;
  - Consultare via internet lo stato delle pratiche edilizie presentate;
  - Conoscere quali documenti presentare in funzione del tipo di pratica, tipo di intervento e tipo di istruttoria;
  - Scaricarsi la modulistica predisposta dall'UTC (Permesso di costruire, DIA, Richiesta Inizio-Fine Lavori, Agibilità, .....);
  - Ridurre gli errori e i tempi di accoglimento delle istanze presentate
  - Evitare le lunghe attese allo sportello dell'UTC

# I VANTAGGI

- Consente all'UTC di:
  - Uniformare le modalità di presentazione delle P.Ed.;
  - Eliminare il caricamento dei dati delle P.Ed.;
  - Verificare se i dati e la documentazione allegata sono completi;
  - Verificare la conformità urbanistica dell'intervento;
  - Acquisire e archiviare, oltre ai dati dell'intervento, anche i dettagli delle singole Unità Immobiliari (consistenza mq-mc e destinazione d'uso) così da creare l'anagrafe edilizia e immobiliare ai fini Urbanistici e dei Tributi (ICI, TARSU, ...);

# ATTIVAZIONE DEL SERVIZIO ON-LINE

- Modalità di attivazione del servizio On-Line:
  - Collegandosi al sito comunale e selezionando l'icona "Pratiche Edilizie On-Line", l'utente potrà accedere al servizio;
  - L'inserimento di una UserID e Password, che garantisce la protezione dei dati, che verrà rilasciata dall'Ufficio Edilizia Privata, permetterà all'utente di accedere al Menù CNED Web:
    - Stato Pratica
    - Nuova Pratica
    - Documenti da Presentare
    - Modelli

# Consultazione e Presentazione P.Ed.

Comune di

Utente:vittorio [Esci](#)

[Modifica Dati Personali](#) | [Attiva Smart Card](#)

**Menu CnedWeb**

- Stato Pratica
- Nuova Pratica
- Documenti da Presentare
- Modelli

**RICERCA PRATICHE**

Nr.Pratica:  Anno Pratica:

Nr.Protocollo:  Anno Protocollo:

Oggetto:

Via:  Numero civico:

Nominativo:

In qualità di:

Foglio:  Mappale:

Tipo Intervento:

Tipo Pratica:

 © 2005 - 2007 Versione 1.0.0  
Ultimo aggiornamento 11 Aprile 2007  
Tutte le informazioni contenute in questo sito sono riservate





# Stato Pratica

Comune di

Utente: vittorio

[Modifica Dati Personali](#) | [Attiva Smart Card](#)

**Menu CnedWeb**

- Stato Pratica
- Nuova Pratica
- Documenti da Presentare
- Modelli

**Dati Pratica**

Nr. Pratica	C/00001	Data Domanda	20/06/2006
Stato Pratica	In corso	Tipo Pratica	Permesso di Costruire
Nr. Protocollo	00001	Data Protocollo	20/06/2006
Tipo di richiesta	Permesso di Costruire		
Oggetto	Ampliamento edificio commerciale		

**Interventi**

Ampliamento Edif. Commerciale

**Responsabili**

Denominazione	Ruolo
Nardi Maria Cristina	Responsabile unico del procedimento

**Professionisti**

Denominazione	Ruolo
Xanardi Alez	Progettista Architettonico

**elenco Richiedenti**

Denominazione	Titolo di richiesta
Gobbato Tommaso	proprietario
Danieli Massimo	proprietario

**elenco Indirizzi**

 © 2005 - 2007 Versione 1.0.0  
Ultimo aggiornamento 11 Aprile 2007  
Tutte le informazioni contenute in questo sito sono riservate





# Stato Pratica

Comune di

Utente:vittorio

[Modifica Dati Personali](#) | [Attiva Smart Card](#)

**Menu CnedWeb**

- Stato Pratica
- Nuova Pratica
- Documenti da Presentare
- Modelli

**Responsabili**

Denominazione	Ruolo
Nardi Maria Cristina	Responsabile unico del procedimento

**Professionisti**

Denominazione	Ruolo
Xanardi Alez	Progettista Architettonico

**elenco Richiedenti**

Denominazione	Titolo di richiesta
Gobbato Tommaso	proprietario
Danieli Massimo	proprietario

**elenco Indirizzi**

Indirizzo	Num. civico	Località
Via Moldava	132	Calvecchia

**Catasto urbano**

Sezione	Foglio	Allegato	Mappale	Sub
	123		23	

**Catasto Terreni**

Sezione	Foglio	Allegato	Mappale	Sub
	2		43	
	2		44	

 © 2005 - 2007 Versione 1.0.0  
Ultimo aggiornamento 11 Aprile 2007  
Tutte le informazioni contenute in questo sito sono riservate





# Stato Pratica

Comune di

Utente:vittorio

[Modifica Dati Personali](#) | [Attiva Smart Card](#)

**Menu CnedWeb**

- Stato Pratica
- Nuova Pratica
- Documenti da Presentare
- Modelli

**Dettaglio Pratica: V/00001**

**Stato Istruttoria:**

Dettagli sulla preistruttoria della pratica1 - progetto2

Data:	31/07/2006	Data richiesta integrazione:	02/09/2006
Data integrazione:	03/09/2006	Data chiusura:	

**Documenti presentati:**

Altezza ponderata sottotetti	Presentato il:
Asseverazione del tecnico	Presentato il:
tipo di prova par/aut	Presentato il:

**Termini del Procedimento**

Nr. concessione:		Data inizio lavori:	04/08/2006
Data concessione:			

**Pareri**

Ente:	Data parere:	no.Parere:	In Conf. Servizi:
A.S.L. Parere: Favorevole a condizione	02/08/2006	11	No
Ufficio Tecnico Edilizia Privata Parere: Contrario	04/08/2006	23	No
Commissione edilizia Parere: Favorevole	06/08/2006	77	No

© 2005 - 2007 Versione 1.0.0  
Ultimo aggiornamento 11 Aprile 2007  
Tutte le informazioni contenute in questo sito sono riservate

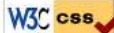



# Stato Pratica

Comune di

Utente: vittorio

[Modifica Dati Personali](#) | [Attiva Smart Card](#)

**Menu CnedWeb**

- Stato Pratica
- Nuova Pratica
- Documenti da Presentare
- Modelli

Commissione edilizia Si  
**Parere:**

Commissione edilizia integrata 19/09/2006 Si  
**Parere:** Favorevole

Ufficio Tecnico Lavori Pubblici 20/09/2006 Si  
**Parere:** Favorevole

Commissione edilizia Si  
**Parere:**

**Piano Lavori**

Data fine lavori:	Nr. agibilità	Data Agibilità
31/10/2006		

**Oneri**

Tipo onere	Nr.rata	Data scadenza	Data pagamento	Importo (euro)
Costo Costruzione	1	24/07/2006		2250.00
Costo Costruzione	2			2250.00
Costo Costruzione	3	24/08/2006		4500.00
Diritti di segreteria	1	24/07/2006		2250.00
Diritti di segreteria	2			2250.00
Diritti di segreteria	3	24/08/2006		4500.00
Monetizzazione parcheggi	1	24/07/2006		2740.00
Monetizzazione parcheggi	2			2740.00
Monetizzazione parcheggi	3	24/08/2006		5480.00

© 2005 - 2007 Versione 1.0.0  
Ultimo aggiornamento 11 Aprile 2007  
Tutte le informazioni contenute in questo sito sono riservate





# Collegamento con sistemi Web GIS

The screenshot displays the Informcity WebGIS interface within a Microsoft Internet Explorer browser window. The interface includes a top navigation bar with the 'informcity' logo and 'WEBGIS UTILITY' text. Below the logo is a 'Elenco Layers / Legenda' section with a list of layers and checkboxes for visibility. The main map area shows a residential street layout with various colored overlays and numerical labels. A search results table is visible at the bottom right, displaying one result for 'VIA DEL BUCINTORO'. The interface also features a search form on the left and a 'SELEZIONA BANCA DATI' dropdown menu on the right.

**Elenco Layers / Legenda**

- C.T.R.
- Base Catastale
- Ortofoto 2003
- Centri abitati
- Edifici
- Edifici Aggiunti
- Edifici Demoliti
- Numeri Civici
- Grafo Stradale
- Carreggiate
- Idrografia
- S.I.C.
- Z.P.S.
- P.R.G.
- P.A.L.A.V.
- Mappa Servizi
- Cartografia online

**SELEZIONA BANCA DATI**

- Anagrafe Civile
- Anagrafe Imprese
- Catasto Unità Immobiliari
- Titolari Unità Immobiliari

**1 RISULTATI** PAG. 1 / 1 Numeri Civici

#	Denominazione	Numero	Cc
1)	VIA DEL BUCINTORO	1	3

# OGGI

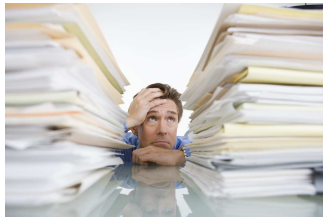
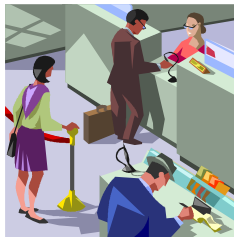
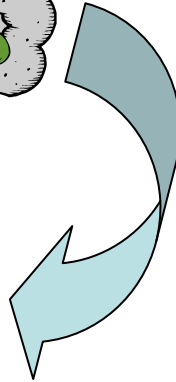

# DOMANI

C  
N  
E  
D

W  
e  
b

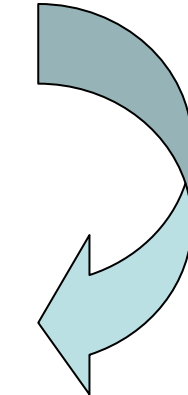
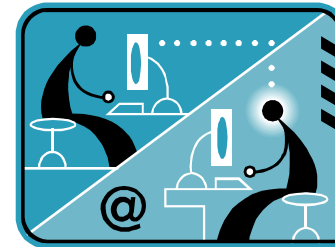
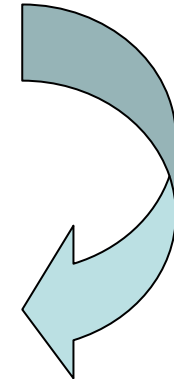



[www.datapiano.it](http://www.datapiano.it)

**datapiano**®

**SOLUZIONI PUNTUALI**

San Donà di Piave VE **0421.560272**  
Galleria Progresso 5



**datapiano** s.r.l.  
*servizi informatici per il territorio*

le grandi  
**IDEE**  
SONO  
sostanzialmente  
**SEMPLICI**

